

Lageplan

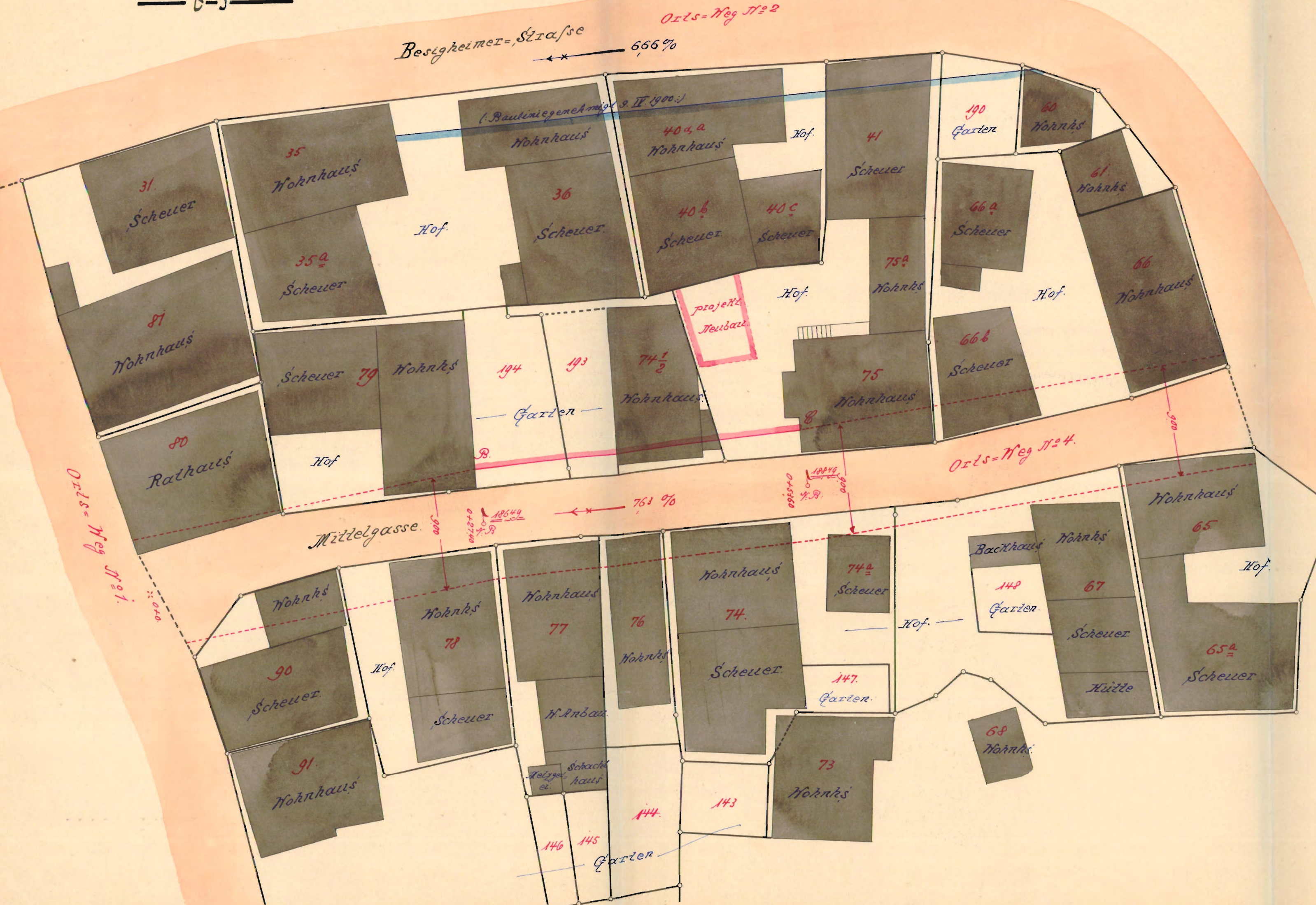

Oberamt Dessauheim
 Gemeinde Dessauheim.

Pläne

zur
 Feststellung der Planlinien
 der Mittelgasse.

Längensprofil



Kontrolliert von
 am 18. Juni 1908
 3. L. v. v. v.

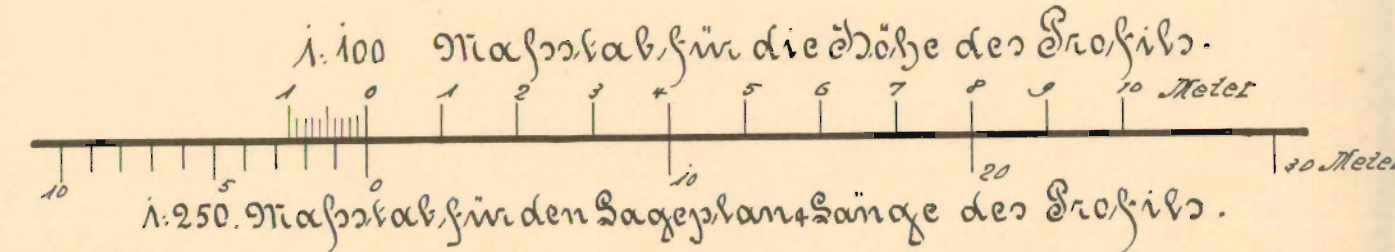
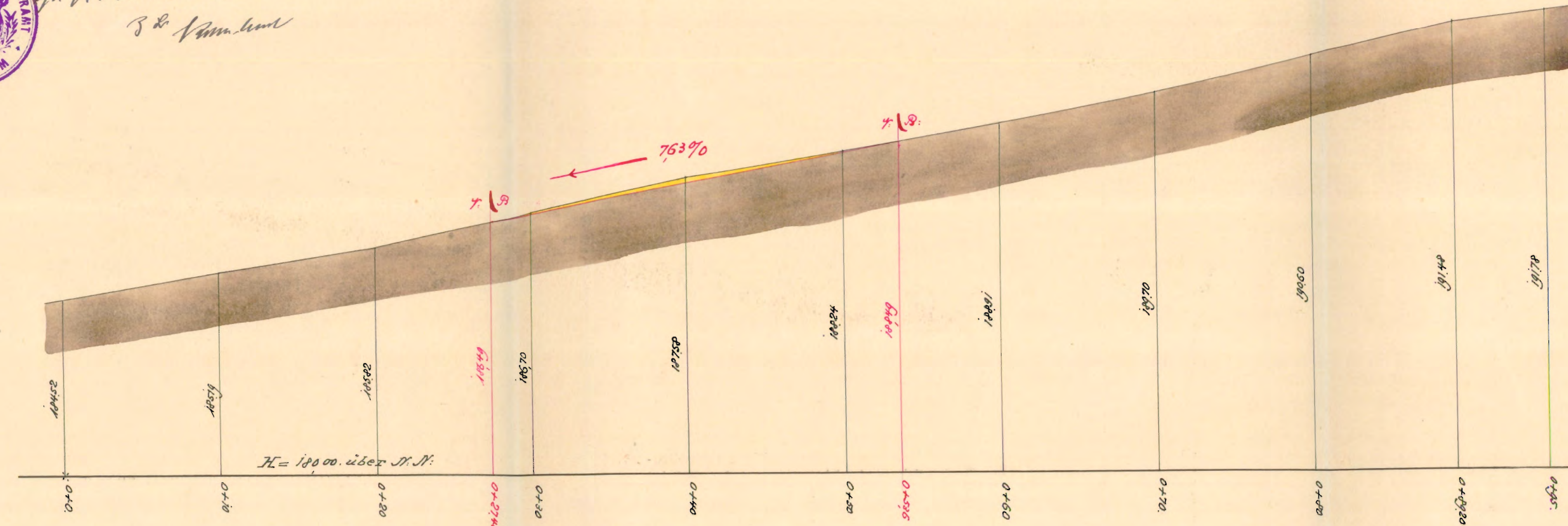

P. G. Jannig
 am 18. Juni 1908

Gefertigt Dessauheim den 19. Mai 1908
 Geometer Schaidt
 Meißnerstr. 11
 Dessauheim